Стек инсталлируется на КПК (PPC2002, WM2003, WM5, WM6) при установке в него Bluetooth Compact Flash карты Socket

Инсталляция стека описана в документации к CF-карте.

**Процедура спаривания с bt.oscill**

На экране КПК в правом нижнем углу - значок Bluetooth**.** Удержать стилусом этот значок, и в открывшемся меню - выбрать Advanced Features - Bluetooth Devices

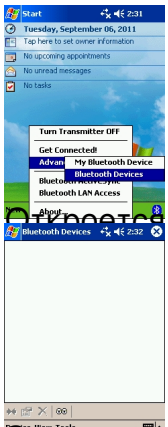


Открывается список спаренных устройств :

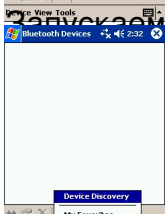


Запускаем поиск новых (подав питание на bt.oscill)  Tools - Device Discovery:

Открывается окно поиска новых, нажать Next:

Выбрать Any Bluetooth device, нажать Next:

На протяжении десятков секунд будет осуществляться поиск:

в результате которого будет найден bt.oscill:

Выделяем и спариваем его  Device-Bond, Next, Next:

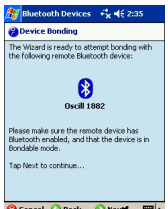


Попытаться ввести код спаривания (обычно 0000), затем нажать Reply**:**

После спаривания можно посмотреть свойства (Device-Properties):

и получить список сервисов, предоставляемых bt.oscill (Services):

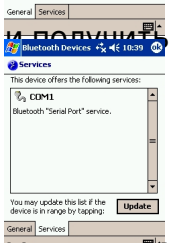


Нажать **OK**, чтобы вернуться на Blue Neighbors, и вызвать **Device-My Bluetooth Device:**

Выбрать вкладку COM ports. Нужно убедиться, что Bluetooth COM включен, и запомнить

Запустить Oscill oscilloscope. Нажать кнопку Find, выбрать нужный прибор (при условии, что настройка стека выполнена корректно, прибор будет виден в поиске), и выбрать выбор